

CVEC - TUTORIEL

REGISTRATION ON "MES SERVICES ETUDIANTS"

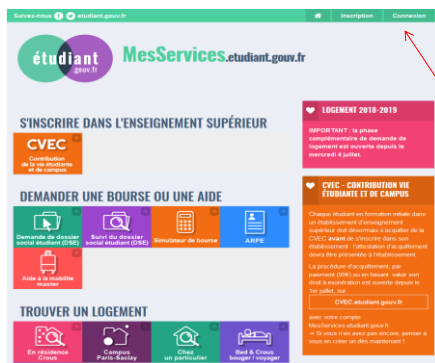

- Follow the link : <https://www.messervices.etudiant.gouv.fr/envole/>
- Click on "Connexion" (at the top right)

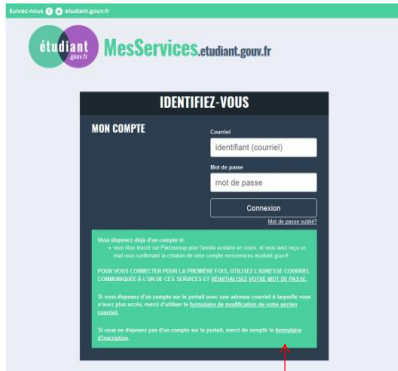

- Click on “le formulaire d’inscription” (last sentence at the bottom of the green box)



Complete the part « Identité de l'étudiant » :

- Civility
- Name
- First Name
- Date of birth
- E-mail address
- E-mail adress (verification)



COMPLETE THE PART «NUMÉRO IDENTIFICATION NATIONAL»

Numéro Identification Nationalo

Le numéro INE (Identification Nationale Étudiant) ou BEA, figure sur votre carte d'étudiant ou sur le relevé de notes du baccalauréat, ou sur l'imprimé de confirmation d'inscription au baccalauréat.

Numero INE *

Si vous possédez un numéro INE et que ce numéro n'est pas accepté, veuillez cocher "Je n'ai pas d'INE".

Si vous ne possédez pas de numéro INE (vous êtes de l'étranger ou vous êtes scolarisé dans un établissement ne dépendant pas de l'Éducation Nationale), vous devez nous fournir un justificatif de votre inscription dans l'enseignement supérieur français sur l'année en cours ou à venir ou une attestation de stage en France.

Une proposition d'accueil temporaire en cité universitaire, que le crois vous à adressée par mail, est acceptée comme justificatif.

Je n'ai pas d'INE

Annuler

Envoyer

- Tick the box « Je n'ai pas d'INE »
- Click on «Envoyer»



CRÉATION D'UN NOUVEAU PROFIL - ÉTAPE 2

Vérification adresse courriel

Un code de vérification de votre adresse vous a été envoyé par courriel

Adresse courriel *

alain.plastier@univ-st-etienne.fr

Code de vérification *

Identité de l'étudiant

Situation Familiale *

Sélectionnez votre situation familiale...

Nationalité *

FRANCE

- Complete the part « Vérification adresse courriel »
- Enter the validation code received on the student 's e-mail address
- Complete the part « Identité de l'étudiant »
- Family situation / Nationality



• Part « Etablissement »

Tick the box « Etablissement à l'étranger »

Select « Autre » under Establishment

• Part « Situation étudiante »

Identity proof : download the student's copy of passport

• Student's identity proof : download a declaration on the honor



Complete the part « Informations de contact »

- Landline
- Mobile phone
- Address
- City
- Zip code
- Country



Complete the part “Contacts familiaux”

- Civility
- Name
- First name
- E-mail address
- Landline
- Mobile phone
- Address
- City
- Zip code
- Country

Click on “Envoyer”



Follow the link again : <https://www.messervices.etudiant.gouv.fr/envole/>

Click on “Connexion” (at the top right)



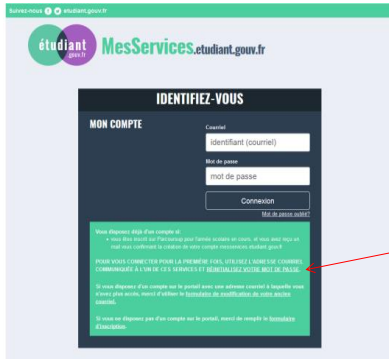

Click on « Réinitialisez votre mot de passe »

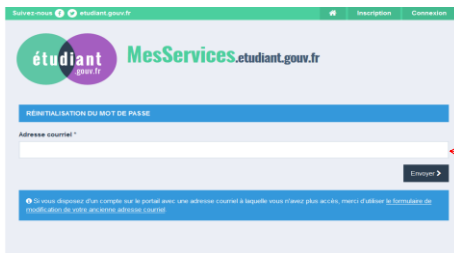

Enter the student's email address

Click on the link received on the student's email address



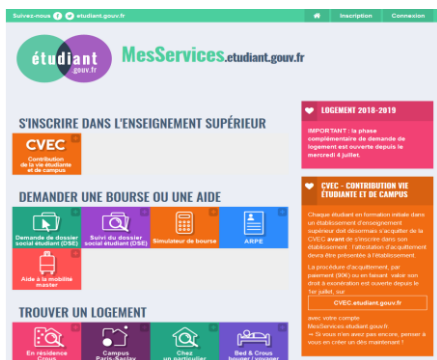

• Follow the link : <https://www.messervices.etudiant.gouv.fr/envole/>

• Click on the orange box « CVEC »

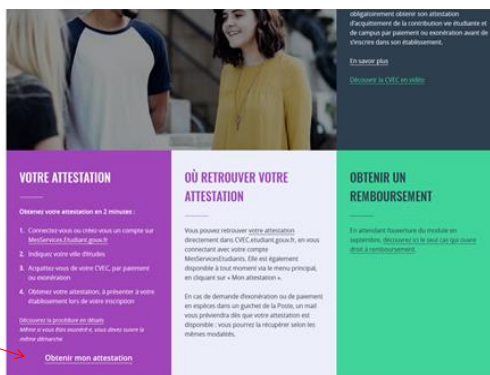

Click on “obtenir mon attestation”

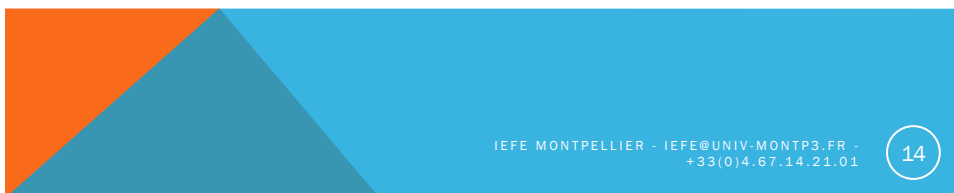

IDENTIFIEZ-VOUS

MON COMPTE

Courriel
Identifiant (courriel)

Mot de passe
mot de passe

Connexion
Mot de passe oublié

Vous disposez déjà d'un compte et :
 * Vous êtes invité(e) par l'établissement pour l'accès à certains services en ligne, et vous avez reçu un mail vous confirmant la création de votre compte mes-services.étudiant.gouv.fr

POUR VOUS CONNECTER POUR LA PREMIÈRE FOIS, UTILISEZ L'UN DES COMPTES COMMENCÉS À LA FIN DE CE SÉQUENCE ET BIENTÔT VOUS SEREZ NOTIFIÉS.

Si vous disposez d'un compte sur le portail avec une adresse courriel à laquelle vous n'avez plus accès, merci d'utiliser le formulaire de modification de votre adresse courriel.

Si vous ne disposez pas d'un compte sur le portail, merci de remplir le formulaire d'inscription.

Enter the student's e-mail address and password

Click on "Connexion"



Données d'identité récupérées

* Numéro INE actuel : 089603K230F

* Civilité : Madame

* Nom : CHAMBAIS

* Prénom : Lydia

2e prénom : aucun

3e prénom : aucun

* Date de naissance : 23 juin 1983

Données de contact récupérées

* Adresse courriel : lydia.chambais@univ-montp3.fr

N° téléphone fixe : +33473448968

The identity data are uploaded (from the account creation)

Enter the zip code or the establishment : 34090

Click on "Valider"

Saisissez le code postal ou la ville de l'établissement dans lequel vous allez vous inscrire *

Villeurbanne (69100) x VALIDER



MODALITÉS D'ACQUITTEMENT

Il y a deux modalités de paiement de la CUEC :

- le paiement en carte bancaire avec délivrance immédiate de l'attestation
- le paiement en espèces à un bureau de poste avec un délai de 2 jours pour la délivrance de l'attestation



Attention : futurs boursiers
 Vous devez payer la CUEC et en demander le remboursement après l'obtention de votre droit à bourse pour l'année universitaire 2018-2019. La demande de remboursement sera ouverte à partir de septembre sur la plateforme.

Réfugiés, bénéficiaires de la protection subsidiaire, demandeurs d'asile
 Vous pouvez demander une exonération. Si votre demande d'exonération est acceptée, une attestation vous sera délivrée.

Pour connaître tous les détails, voir les explications dans [Maquitter de ma CUEC](#).

Paiement en ligne : carte bancaire

Rapide et sécurisé, le paiement par carte bancaire permet la délivrance immédiate de votre attestation d'acquiescement.

PAIÉS EN LIGNE

RÉCAPITULATIF

CROUS DE L'ÉTABLISSEMENT

CROUS de Lyon

Votre contribution sera gérée par le CROUS de Lyon.

Click on « Payer en ligne » then follow the instructions

THEN PRINT THE ATTESTATION



IEFE MONTPELLIER - IEFE@UNIV-MONTP3.FR -
+33(0)4.67.14.21.01

17