

CVEC - TUTORIEL

REGISTRO EN EL SITIO "MES SERVICES ETUDIANTS"

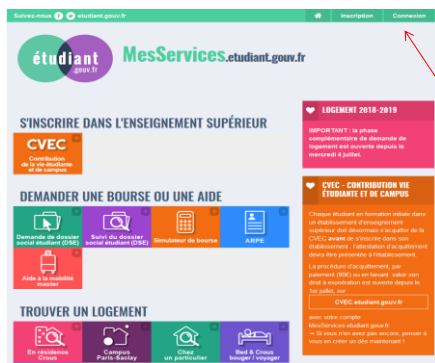

- Hacer clic en el enlace siguiente : <https://www.messervices.etudiant.gouv.fr/envole/>
- Pulsar sobre "Connexion" (arriba a la derecha)

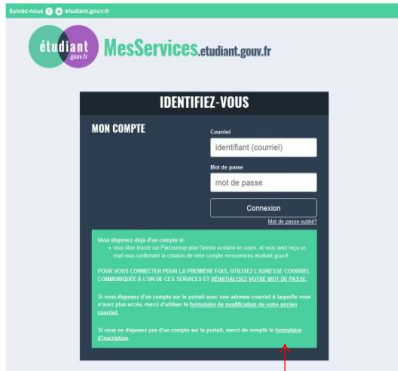

- Hacer clic en “le formulaire d’inscription”
(Ultima frase abajo del recuadro verde)



CREATION D'UN NOUVEAU PROFIL - ESPE 1

Identité de l'étudiant

Civilité*
-- Sélectionnez votre civilité --

Nom*
Prénom*

Deuxième prénom
Troisième prénom

Date de naissance*
Jour Mois Année

Adresse courriel*
Adresse courriel (vérification)*

Completar la parte « Identité de l'étudiant » :

- Civildad
- Apellido
- Nombre
- Fecha de nacimiento
- Correo electrónico
- Correo electrónico (verificación)



COMPLETAR LA PARTE «NUMÉRO IDENTIFICATION NATIONAL»

Le numéro INE (Identification Nationale Étudiant) ou BEA... figure sur votre carte d'étudiant ou sur le relevé de notes du baccalauréat, ou sur l'imprimé de confirmation d'inscription au baccalauréat.

Numero INE *

Si vous possédez un numéro INE et que ce numéro n'est pas accepté, veuillez cocher "Je n'ai pas d'INE".

Si vous ne possédez pas de numéro INE (vous venez de l'étranger ou vous êtes scolarisé dans un établissement ne dépendant pas de l'Éducation nationale), vous devez nous fournir un justificatif de votre inscription dans l'enseignement supérieur français sur l'année en cours ou à venir ou une attestation de stage en France.

Une proposition d'accueil temporaire en cité universitaire, que le crois vous à adressée par mail, est acceptée comme justificatif.

Je n'ai pas d'INE

Annuler Envoyer

- Marcar la casilla « Je n'ai pas d'INE »
- Hacer clic en "Envoyer"



CRÉATION D'UN NOUVEAU PROFIL - ÉTAPE 2

Vérification adresse courriel

Un code de vérification de votre adresse vous a été envoyé par courriel

Adresse courriel *

alienor.plastrier@univ-st-etienne.fr

Code de vérification *

Identité de l'étudiant

Situation Familiale *

Sélectionnez votre situation familiale...

Nationalité *

FRANCE

- Compléter la partie « Vérification adresse courriel »
- Introducir el código de validación recibido por correo electrónico del estudiante
- Compléter la partie « Identité de l'étudiant »
- Estado civil / Nacionalidad



- La parte « Etablissement »
- Marcar la casilla « Etablissement à l'étranger »
- Sélectionar « Autre » abajo Establecimiento
- La parte « Situation étudiante »
- Documento justificativo de identidad : Descargar la copia del pasaporte del estudiante
- Documento justificativo estudiante : Descargar la declaración jurada

IEFE MONTPELLIER - IEFE@UNIV-MONTP3.FR - +33(0)4.67.14.21.01

7

Completar la parte « Informations de contact »

- Teléfono fijo
- Teléfono móvil
- Dirección
- Ciudad
- Código postal
- País

IEFE MONTPELLIER - IEFE@UNIV-MONTP3.FR - +33(0)4.67.14.21.01

8

Completar la parte “Contacts familiaux”

- Civilidad
- Apellido
- Nombre
- Correo electrónico
- Teléfono fijo
- Teléfono móvil
- Dirección
- Ciudad
- Código postal
- País

Hacer clic en “Envoyer”



Hacer clic en el enlace siguiente : <https://www.messervices.etudiant.gouv.fr/envole/>

Pulsar sobre “Connexion” (arriba a la derecha)



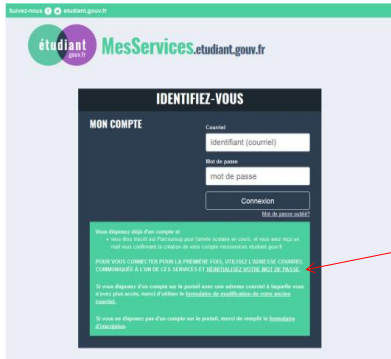

Hacer clic en « Réinitialisez votre mot de passe »

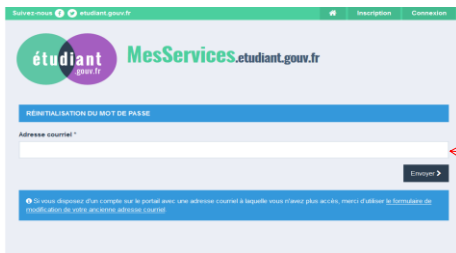

Entrar el correo electrónico

Hacer clic en el enlace de restablecimiento de contraseña recibido en el correo electrónico



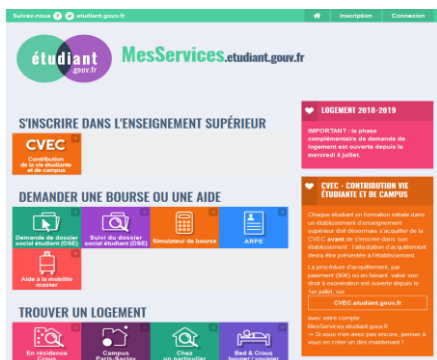

• Hacer clic en el enlace siguiente : <https://www.messervices.etudiant.gouv.fr/envole/>

• Hacer clic en el recuadro naranja « CVEC »



Hacer clic en "obtener mon attestation"



IDENTIFIEZ-VOUS

MON COMPTE

Courriel
Identifiant (courriel)

Mot de passe
mot de passe

Connexion
Mot de passe oublié

Vous disposez déjà d'un compte et :
 * Vous êtes invité(e) par l'administrateur pour l'année scolaire en cours, et vous avez reçu un mail vous confirmant la création de votre compte mes-services.etudiant.gouv.fr

POUR VOUS CONNECTER POUR LA PREMIÈRE FOIS, UTILISEZ L'ADRESSE E-MAIL DE VOTRE COMPTÉ COMMENCÉE À L'UN DE CES DOMAINES ET DÉBUTANT PAR 2018E.MO3.01.01.01

Si vous disposez d'un compte sur le portail avec une adresse courriel à laquelle vous n'avez plus accès, merci d'utiliser le formulaire de modification de votre adresse courriel.

Si vous ne disposez pas d'un compte sur le portail, merci de remplir le formulaire d'inscription.

Entrer el correo electronico y la contraseña

Hacer clic en "Connexion"



Données d'identité récupérées

- * Numéro INE actuel : 089603K200P
- * Civilité : Madame
- * Nom : CHAMBERS
- * Prénom : Lydie
- 2e prénom : aucun
- 3e prénom : aucun
- * Date de naissance : 23 juin 1980

Données de contact récupérées

- * Adresse courriel : lydie.chambers@univ-montp3.fr
- N° téléphone fixe : +33473448968

Los datos de identidad se recuperan cuando se crea la cuenta

Entrar el código postal o la ciudad del establecimiento en que desea matricularse : 34090 Montpellier

Hacer clic en "Valider"

Saisissez le code postal ou la ville de l'établissement dans lequel vous allez vous inscrire *

Villeurbanne (69100) x VALIDER



MODALITÉS D'ACQUITTEMENT

Il y a deux modalités de paiement de la CEEC :

- le paiement en carte bancaire avec délivrance immédiate de l'attestation
- le paiement en espèces à un bureau de poste avec un délai de 2 jours pour la délivrance de l'attestation

Attention : futurs boursiers
Vous devez payer la CEEC et en demander le remboursement après l'obtention de votre droit à bourse pour l'année universitaire 2018-2019. La demande de remboursement sera ouverte à partir de septembre sur la plateforme.

Régulés, bénéficiaires de la protection subsidiaire, demandeurs d'asile
Vous pouvez demander une exonération. Si votre demande d'exonération est acceptée, une attestation vous sera délivrée.

Pour connaître tous les détails, voir les explications dans [Maquitter de ma CEEC](#).

Paiement en ligne : carte bancaire

Rapide et sécurisé, le paiement par carte bancaire permet la délivrance immédiate de votre attestation d'acquiescement.



RÉCAPITULATIF

CROUS DE L'ÉTABLISSEMENT

CROUS de Lyon

Votre contribution sera gérée par le CROUS de Lyon.

Hacer clic en « Payer en ligne » y seguir los instrucciones

IMPRIMER EL CERTIFICADO



IEFE MONTPELLIER - IEFE@UNIV-MONTP3.FR - +33(0)4.67.14.21.01

17