

# CVEC - TUTORIEL

在“MES SERVICES ETUDIANTS”网站上注册账户

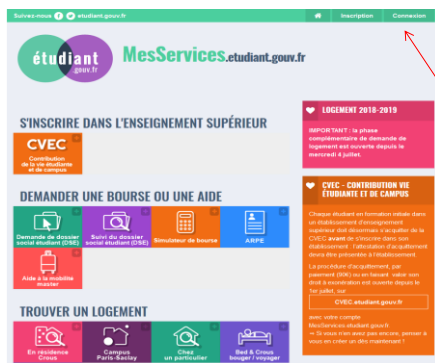

- 点击链接:  
<https://www.messervices.etudiant.gouv.fr/envole/>
- 点击 « Connexion 登录 » (右上角)

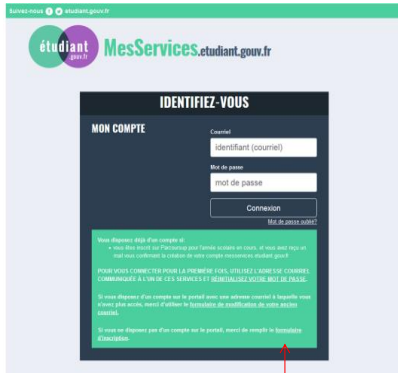

- 点击 «le formulaire d'inscription注册表» (绿色栏中的最后一句)



填写« Identité de l'étudiant 学生资料»部分：

- **Civilité** 性别
- **Nom** 姓
- **Prénom** 名
- **Date de naissance** 生日
- **Adresse courriel** 邮箱
- **Adresse courriel (vérification)**/(邮箱确认)



## 填写« NUMÉRO IDENTIFICATION NATIONAL本国身份号码 »部分

- 点击最下面, « Je n'ai pas d'INE 我没有INE»
- 点击 « 发送 »/« ENVOYER »

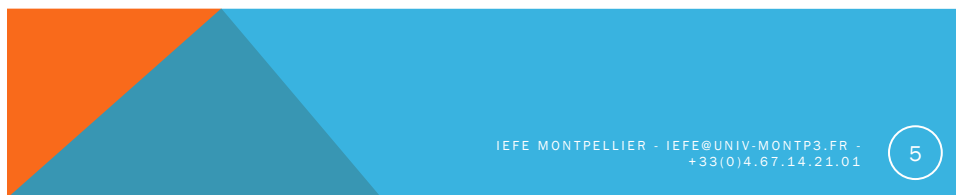

- 完成 « 邮箱验证 »/« Vérification adresse courriel »
- 输入学生邮箱中收到的验证码 «code de validation»。
- « Identité de l'étudiant学生身份 »一栏  
Situation familiale 家庭状况 / Nationalité 国籍



- « Etablissement机构 » 一栏
- 标注 « Etablissement à l'étranger外国机构 »
- 选择 « 其他 Autre » 在机构Etablissement这一框
- « Situation étudiante » 学生状况
- Pièce justificative d'identité 身份证明 :  
Télécharger la copie du Passeport de l'étudiant  
(上传学生护照副本)
- Pièce justificative étudiante 学生证明  
Télécharger l'attestation sur l'honneur  
(上传录取证明)



«联系信息» 一栏/ « Informations de contact »

- Téléphone fixe 固话
- Téléphone portable 手机
- Adresse 地址
- Ville 城市
- Code Postal 邮编
- Pays 国家



«家庭成员联系方式» / « Contacts familiaux »

- Civilité 性别
- Nom 姓
- Prénom 名
- Email 邮箱
- Téléphone fixe 固话
- Téléphone portable 电话
- Adresse 地址
- Ville 城市
- Code Postal 邮编
- Pays 国家

点击«发送»/« ENVOYER »

- 在 <https://www.messervices.etudiant.gouv.fr/envole/> 网站上注册账户

- 点击 « Connexion 登录 » (右上角)

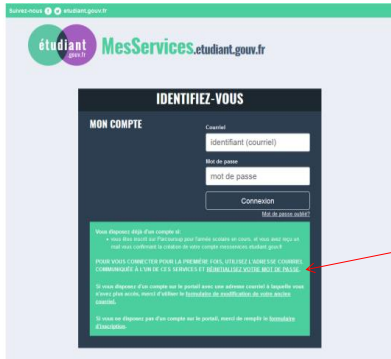

点击在« Réinitialiser 重置密码 » (2<sup>ème</sup> paragraphe 绿色框中第二段)

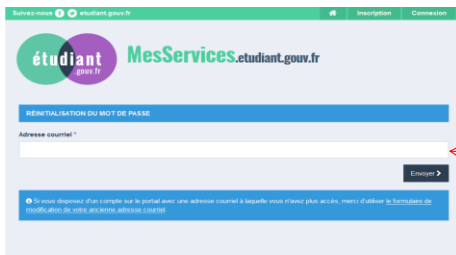

输入你的邮箱

点击重置密码链接，输入个人邮箱





• 在 <https://www.messervices.etudiant.gouv.fr/envole/>网站上注册账户

• 点击橙色« CVEC»的方框

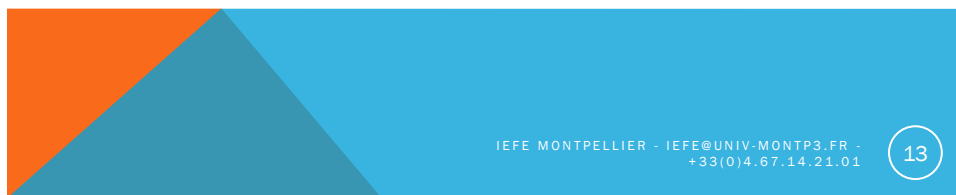

点击«获取我的证明»/« Obtenir mon attestation »



输入你的邮箱和密码

点击“链接”/“CONNEXION”



**Données d'identité récupérées**

- \* Numéro INE actuel : 00000000000000000000
- \* Civilité : Madame
- \* Nom : CHAMBERAS
- \* Prénom : Lydie
- 2e prénom : aucun
- 3e prénom : aucun
- \* Date de naissance : 23 juin 1980

**Données de contact récupérées**

- \* Adresse courriel : lydie.chamberas@univ-montp3.fr
- N° téléphone fixe : +33473448068

获取创建账户时填写的所有个人信息

34090 Montpellier 输入入读大学所在地的邮政编码

点击“确认”“VALIDER”, enregistrer le document 保存文件

Saisissez le code postal ou la ville de l'établissement dans lequel vous allez vous inscrire \*

Villeurbanne (69100) [x] VALIDER





### MODALITÉS D'ACQUITTEMENT

Il y a deux modalités de paiement de la CEEC :

- le paiement en carte bancaire avec délivrance immédiate de l'attestation
- le paiement en espèces à un bureau de poste avec un délai de 2 jours pour la délivrance de l'attestation

**Attention : futurs boursiers**  
Vous devez payer la CEEC et en demander le remboursement après l'obtention de votre droit à bourse pour l'année universitaire 2018-2019. La demande de remboursement sera ouverte à partir de septembre sur la plateforme.



**Régulés, bénéficiaires de la protection subsidiaire, demandeurs d'asile**  
Vous pouvez demander une exonération. Si votre demande d'exonération est acceptée, une attestation vous sera délivrée.

Pour connaître tous les détails, voir les explications dans [Maquitter de ma CEEC](#).

---

**Paiement en ligne : carte bancaire**

Rapide et sécurisé, le paiement par carte bancaire permet la délivrance immédiate de votre attestation d'acquiescement.

PAYER EN LIGNE

### RÉCAPITULATIF

#### CROUS DE L'ÉTABLISSEMENT

CROUS de Lyon

Votre contribution sera gérée par le CROUS de Lyon.

点击« 网上支付 »/ « PAYER EN LIGNE »

打印此证明